

久慈 商工 くじ

商工会議所は人と企業と街づくり

平成28年2月15日
第428号 毎月15日発行

発行所
久慈商工会議所

岩手県久慈市十八日町一丁目45番地
TEL 0194(52)1000
FAX 0194(52)1051
http://kujicci-iwate.jp
e-mail:kuji@kujicci-iwate.jp

発行人
久慈商工会議所
会頭 向 正 彰



創業80周年を迎えた(有)長畑商店を表彰

1月13日(水)、久慈グランドホテルにおいて、会員新年交歓会に合わせ会員企業の創業・創立記念顕彰の表彰式を行い、35事業所を表彰した。式では、(有)長畑商店をはじめ出席した27事業所に対して向正彰会頭から顕彰状を贈呈し、永年の事業継続を称えた。表彰を受けた事業所は下記のとおり。

創業記念を迎えた 35事業所を表彰

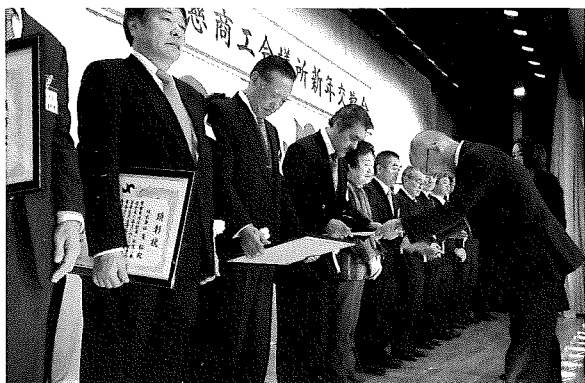

- 10周年
(株)まめぶの家(山形町)
栗街の駅・久慈(十八日町)
- 20周年
(有)ライフィールド・ゼロ(長内町)
(有)ティーツアイ産業(山形町)
大矢内さのこ園(山形町)
宇部機器サービス(中央)
アンバーハート(中の橋)
サークルK久慈旭町店(旭町)
- 30周年
久慈衣料(株)(大川目町)
スナック絆(川崎町)
鬼は内(夏井町)
美容室カンナ(本町)
(有)ファースト(長内町)
- 40周年
(株)サンホームス(川崎町)
二戸ガス(株)久慈営業所(湊町)
アトリエMAJ(まじよ)(中央)
(有)久慈鮮魚店(宇部町)
三船旅館(中町)
理容スカット(本町)
(有)ゆう(長内町)
- 50周年
(有)下川原自動車整備工場(田舎町)
(有)ボーラ鉄工(長内町)
山根林産企業組合(山根町)
杉得商店(山形町)
福よし精肉店(川崎町)
盛岡信用金庫久慈支店(中央)
新田豊店(本町)
- 60周年
久慈貨物運送合資会社(湊町)
上平林業(山形町)
旅館 中村屋(本町)
- 70周年
(株)青松(長内町)
大林塗装工芸(中の橋)
- 80周年
谷地商店(山形町)
(有)長畑商店(本町)

経験と技術で明日を創る

特定建設業



下館建設 株式会社

〒028-0041 久慈市長内町24-162 TEL(0194)52-1717 FAX(0194)52-1727

久慈商工会議所ホームページ <http://kujicci-iwate.jp>

新春を迎え 会員新年交歓会を開催

1月13日(水)、久慈グランドホテルにおいて、会員新年交歓会を開催し、約350名が参加した。

交歓会では、向会頭が「地域の経済が活発に回り、地方創生が確実に踏み出す年にしたい」と年頭の挨拶を述べ、来賓を代表して遠藤譲一久慈市長と高橋信県北広域振興局長から祝辞を頂いた。

続いて来賓等10名による鏡開きを行い、祝宴に入った。参加者は、それぞれ新年の挨拶を交わすとともに、今年の景気の先行きなどの情報交換を行いながら、交歓会は盛会裏のうちに終了した。



年頭挨拶を述べる向会頭



「よいしょ」の掛け声で鏡開き

久慈市中心市街地活性化協議会を開催



2月3日(水)、久慈商工会館で久慈市中心市街地活性化

協議会(会長向会頭)が開催され、第2期基本計画の「駅前広場の改修」並びに図書館の全面移転を含む「複合施設の整備」を柱とする変更案の説明が行われた。

本年4月から用地取得や設計・施工等を含めた具体的な取り組みが開始されるため、事業推進に関するこれまでの意見を集約し、久慈市に要望を行うとともに、今後の計画実行に際し、随時協議を重ねることが確認された。

北三陸くじ冬の市



1月23日(土)、歴通路広場をメイン会場に「北三陸くじ冬の市」が開催された。

オープニングには景品付きもちまきが行われたほか、甘酒のお振る舞い、べご汁格安販売、銀座お休み処(旧山田薬局)ではじゃがいも詰め放題などが催された。

2月28日(日)に最終を迎える北三陸くじ冬の市には、北東北各地のご当地グルメ(B-1グランプリグルメ)が参加しますので、是非、ご家族揃ってお越しください。

北三陸くじ冬の市 X B-1 B-1グランプリ

北東北各地のまちおこし団体が 自慢のご当地グルメを揃って 久慈市に集結!

各の味や風物、郷土芸能など、久慈の名が響くこと楽しめる「北三陸くじ冬の市」と、ご当地グルメでまちおこしの祭典「B-1グランプリ」がコラボし、まちおこしに燃える北東北7団体が結集した注目のイベント!

日時 平成28年2月28日(日) 10:00~15:00(B-1コーナーのみ) ※他会場は14:00まで

場所 北日本銀行久慈支店駐車場

会場案内図

主催 北三陸くじ冬の市実行委員会(一社)久慈市観光物産協会
 協賛 久慈市観光物産協会
 協賛 久慈市観光物産協会 0194-52-2123 (B-1コーナー) 久慈市観光物産協会 0194-66-9200

震災復興・ 国立科学博物館コラボミュージアム in 久慈

生物界の 怪しい仲間たち

-科博のコレクションから-

期間: 平成28年2月5日(金) ~ 3月27日(日)

会場: 久慈琥珀博物館 新館

2016/2/5 久慈商工会議所様向けセミナー



伊藤朗氏による講演

2月5日(金)、久慈グラ
ンドホテルにおいて、新春経
営セミナーを久慈商工会議所
青年部、(公社)久慈法人会
青年部会主催で開催した。

「利益を生み、生き残る会
社の3つの条件」をテーマに
行われた本セミナーでは、戦
略・組織・マーケティングの
三大要素、消費者行動の動向
成長する・倒産する企業の違
い、経営革新を行うタイミン
グなど、生き残るために必要
な知識を改めて学んだ。

青年部 新春経営セミナーを開催

1月21日(木)、久慈グラ
ンドホテルにおいて、久慈商
工会議所青年部の臨時総会が
開催された。

総会では、高橋渉会長の換



次年度会長 宅石美穂子氏

青年部臨時総会を開催 新会長に宅石美穂子氏を選任

移のあと、次期役員を選任が
行われ、会長には宅石美穂子
氏(サロン・ド心)、副会
長には葛巻一幸氏(株葛巻電
気)、谷地譲氏(有谷地林業)、
卯城正一氏(アクサ生命保険
株)、専務理事には小倉徹也
氏(株ファンフードダイレク
ト)が選任された。

※任期は平成28年4月1日〜
平成29年3月31日



1月14日(木)、まちなか
交流スペース・ふらっとで「
ふらっとカルチャー講座」を
開催した。1月は、みずき団
子づくりで、講師の山崎よし
え氏と澤山かよ氏から、みず
き団子の由来の説明、作る手
順の指導などが行われ、参加
者は熱心に聞き、飾り付けを
丁寧に行った。

〈お問い合わせ〉
まちなか交流スペースふらっと
電話：52-7037

ふらっとカルチャー講座を開催 「みずき団子作り」



丁寧にまめぶを作る参加者

平成27年12月17日(木)、
久慈商工会館において、女性
会手作りセミナーを開催し、
14名が参加した。

昨年度から実施している本
事業は、今回、郷土料理であ
る「まめぶ汁」づくりに取り
組んだ。講師の木地谷シキ副
会長による説明、調理する上
での注意点など美味しく作る
コツを学んだ。参加者からは
「少ない調味料でも食材本来
の味が出て、とても美味しく
できた」と好評であった。

女性会 手作りセミナーを開催

ISO 9001 認証取得

地域の皆様に信頼と満足を提供する
日本工業規格表示認定工場

紫波カイハツ生コンクリート(株)
久慈工場

久慈市小久慈町47-18 TEL 0194(59)3214

auショップ 久慈

久慈市長内町第34地割36-1 (国道45号線沿い)
営業時間：午前10時～午後7時まで 年中無休

フリーコール
0800-700-2026

当店のお得な情報は、
QRコードから簡単アクセス!
最新のスタッフメッセージも見てね!



※QRコードは株式会社デンソーワークエプの登録商標です。
バックト通信料が別途かかります。

何かと便利なあなたの街のauショップ

au WALLETプリペイドカードご利用可能店舗様を募集しております。
au携帯電話をご利用中のお客様が手持ちのポイントを貴店で使えるように
しませんか? auが貴店の売り上げUPにご協力致します!!



北三陸あまちゃん観光推進協議会 外国人観光客誘客推進セミナーを開催

1月27日(水)、やませ土風館多目的ホールにおいて、外国人観光客誘客推進セミナーを開催した。

本セミナーでは、「地方に外国人観光客を呼び込むためには」をテーマに、東南アジア外国人観光客の動向、観光戦略「誰に、何を、どのように」を明確にすることや全国の成功事例の説明が行われた。お客様の動向・ニーズの把握や地域の強み・弱みを分析し、おもてなしが必要であることを研修した。

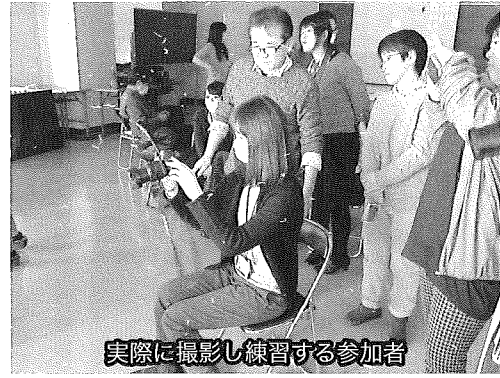

北三陸あまちゃん観光推進協議会 商品写真撮影セミナーを開催

1月21日(木)、22日(金)、久慈商工会館において、商品写真撮影セミナーを開催した。本セミナーでは、「愛着ある商品をキレイに魅せるテクニック」をテーマに、1日目は、操作方法や明るさ・露出の調整など基礎知識を学ぶ入門編、2日目は、撮影のためのセッティングや逆光で商品写真撮影を行う中級編を研修し、消費者に魅力をさらに伝える撮影テクニックを学んだ。

実際に撮影し練習する参加者

平成27年度補正予算 平成28年度予算案・ 平成28年度税制改正案 「中小企業・小規模事業者対策のポイント」

平成27年度補正予算、平成28年度予算案・税制改正内容を中小企業・小規模事業者関連施策を一覧として中小企業庁のホームページに掲載しています。

様々な分野や用途にわたっていて、ここでは紹介できませんので、中小企業庁ホームページをご覧ください。



ミラサポ

検索

「ミラサポ」は中小企業庁が携わって運営する支援ポータルサイトです。詳細はサイト内の「施策マップ」からご覧ください。
※当商工会議所のホームページからもアクセスできます。

平成28年度の大学・短大 ・高専卒業予定者の就職 ・採用活動時期について

一般社団法人日本経済団体連合会は平成27年12月7日に「採用選考に関する指針」を改定し、大学等においても翌8日に「大学、短期大学及び高等専門学校卒業・修了予定者に係る就職について(申合せ)」を改定しました。

これにより、会員各位に対し、以下の通りの日程で採用活動を行うこととして周知活動を行ってまいります。

- ・ 広報活動
卒業・修了年度に入る直前の3月1日以降
- ・ 採用選考活動
卒業・修了年度の6月1日以降

出前無料労働相談会の開催について

職場のトラブルで悩んでいませんか？労働者と使用者との間のさまざまな問題について、岩手県労働委員(弁護士、労働団体役員、経営者等)が相談に応じます。

お気軽に御利用ください。

- 日時・場所
平成28年2月28日(日)
午後1時～午後4時
いわて県民情報交流センター アイーナ
平成28年3月6日(日)
午後1時～午後4時
久慈地区合同庁舎
※いずれも受付終了は午後3時
- お問い合わせ、予約
TEL0120-610-797
県労働委員会事務局
(平日8時30分～17時15分)

歓・送迎会予約受付中!

洋風居酒屋 Cookhouse

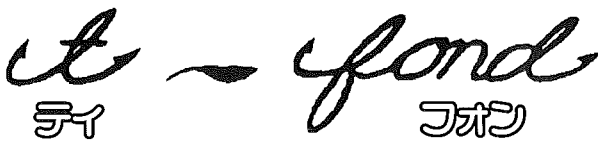

営業時間 18:00~24:00 (火曜日定休日)

久慈市川崎町10-28 ☎53-0177

住み良い住まいづくり



〒023-0024 岩手県久慈市栄町32-117
TEL:0194-52-1255(代) FAX:0194-52-1256
<http://www.hanna-kensetsu.jp/>

裕 有限会社 繁名建設



一般建築・土木・設計施工・不動産売買仲介
賃貸仲介、上げ、引き家

平成27年分

確定申告



申告書の作成は
自宅のパソコンで

確定申告

検索

Step1 国税庁ホームページで申告書を作成

Step2

プリントアウト
して送付



ネットで送信
(e-Tax)



申告と納税

所得税および復興特別所得税
贈与税

平成28年
3月15日(火)まで

所得税および復興特別所得税の確定
申告の窓口での相談・申告書の受付は、
2月16日(火)からです。

消費税および地方消費税
(個人事業者)

平成28年
3月31日(木)まで

確定申告書の作成に当たっては、
「復興特別所得税額」の記載漏れ
のないようご注意ください。

- 久慈税務署の確定申告書作成会場は、久慈税務署1階です。
- 期限内納付のための納税資金の積立てをお願いします！
- 納付が期限に遅れると、法定納期限の翌日から完納の日までの延滞税がかかる場合があります。

税務署



第71回国民体育大会

広げよう感動。伝えよう感謝。

希望郷

いわて国体

2016

スキー競技会 2016年2月20日(水)〜23日(日)

民間事業者のみなさまも、
マイナンバーを取り扱います。

平成28年1月以降、税や社会保障の
手続で従業員などのマイナンバーを
記載する必要があります。

- 源泉徴収票の作成手続
- 健康保険・厚生年金・雇用保険の手続
- 証券会社や保険会社が行う、配当金や保険金等の支払調書作成

マイナンバーに関する
ホームページやコールセンターがあります。

もっと詳しく知りたい方は「マイナンバー」で検索。

または0570-20-0178へお問い合わせください。

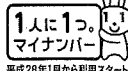

所得税・消費税等 確定申告個別相談会のご案内

平成27年分の所得税・消費税等の決算・確定
申告の個別相談会を開催します。

日 時：久慈会場 3/3(木)、3/7(月)、
3/12(土)
午前10時～午後4時
山形会場 3/9(水)
午前10時～午後4時

場 所：久慈会場 久慈商工会議所
3階第一研修室
山形会場 久慈市役所
山形総合支所会議室

相談料：3,240円

※お申込は同封のチラシにご記入のうえ、
FAXをお願いします。

お問合せ・お申し込みは 久慈商工会議所まで
TEL 52-1000 FAX 52-1051



アクサの 一生保障の医療保険

プライム120

無解約払いもどし金型終身医療保険(09)

病気・ケガによる入院を一生保障する保険です。
保険料払込期間中の払いもどし金がないため、
その分保険料が割安で、
一生保障料が変わりません。

●ご検討の窓口は、「重要事項説明書(契約概要・注意喚起情報・その他重要なお知らせ)」に契約のしおり約款を必ずご確認ください。
●アクサ生命は、商工会議所と協力し、会員事業所の各種ニーズ(退職金・見舞金制度、退職金制度、リスク対策や事業承継などを共有制度／福祉制度でサポート)しています。また、経営者・従業員のみならず個人の自助努力による医療保障、生活保障、財産形成などのニーズにお応えする各種プランをご用意しています。
●買入事業所でも、ぜひ商工会議所の共有制度／福祉制度の活用をご検討ください。

保険をくると変える。



アクサ生命

盛岡北営業所 久慈分室 〒028-0065 久慈市十八日町1-45 久慈商工会議所 TEL0194-52-0214 FAX0194-53-0266

3月の定期相談

(場所：商工会館3階相談室)

信用保証協会
(10時～16時)

3月1日(火)

3月8日(火)

3月15日(火)

日本政策金融公庫
国民生活事業
(9時～12時)

3月16日(水)

お問い合わせは
久慈商工会議所まで
TEL52-1000

マル経融資(経営改善貸付)のお知らせ

経営改善を目的とする事業者が必要とする資金を久慈商工会議所推薦に基づき日本政策金融公庫が無担保・無保証・低利で利用できる制度です。

- 資金の使い道：運転・設備資金
- 融資限度額：2000万円(但し1500万円を超える場合は追加資料必要)
- ご返済期間：運転資金7年以内(措置期間1年以内)
設備資金10年以内(措置期間2年以内)
- 利率：**1.15%**(平成28年2月15日現在)
- 設備資金利率：**0.5%低減**



平成28年3月31日までに実行されるマル経融資設備資金については、東日本大震災に係る特定被災区域(久慈市を含む)において雇用の維持又は拡大を伴う設備投資を行う場合は、完済まで貸付利率が0.5%低減されます。

従いまして実質金利は1.15% - 0.5% = **0.65%**となります。

詳しくは 久慈商工会議所 経営支援課まで (TEL52-1000)

～ 新入会員のご紹介 ～

事業所名	所在地	代表者名	業種	電話番号
あいおいニッセイ同和損害保険(株)八戸支社	八戸市大字十八日町7	鈴木 雅章	損害保険業	0178-45-6257
損害保険ジャパン日本興亜(株)岩手支店盛岡支社	盛岡市中央通2-11-17	尾藤 誠	損害保険業	019-653-4141
伏春	山形町川井16-24-3	伏春 秀弘	運送業	72-2742

(平成27年11月～平成28年1月末現在) (50音順)

労働保険事務を商工会議所に委託しませんか!?

従業員を1人でも雇っている事業主は、必ず労働保険(雇用・労災)に加入しなければなりません。労働保険料の申告納付、雇用保険の資格取得・喪失の届出、離職票の作成等、事業主に代わって事務代行するのが、厚生労働大臣の認可を受けた労働保険事務組合です。

事務委託することで、次のようなメリットもありますので委託をご検討ください。

<事務委託した場合のメリット>

- ・年間保険料を3回に分納することができます。
- ・事業主等も労災保険に特別加入できます。(加入条件有り)

事務委託の範囲や、委託手数料等、詳細については久慈商工会議所までお問い合わせください

TEL 52-1000 FAX 52-1051

一般財団法人
東北電気保安協会

久慈事業所



2月
冬室内温度は、
20℃以下の設定で
おんが
暖房温度を
1℃下げると
燃料費が10%も
節約できるよ。

2月は
「省エネルギー月間」

小規模企業の経営者の皆さまへ

退職後のゆとりある生活のために 小規模企業共済制度

先行き不透明なこの時代。
退職後の生活資金は万全ですか？

経営者の皆さま。退職金の準備を中小機構がお手伝いします。小規模企業共済制度に加入し、毎月掛金を納付すれば、退職時に共済金が支払われ、現役引退後も安心した生活設計が立てられます。

- ①常時使用する従業員の数が、20名以下(商業、サービス業は5名以下)の個人事業主、共同経営者、及び会社等役員の方が対象です。
- ②掛金月額：1,000円～70,000円の範囲内(500円単位)で自由に選べます。
- ③毎月3万円の掛金(年間36万円)で、例えば課税対象所得400万円の方なら約11万円の節税になります。
- ④いざという時に掛金合計額の一定の範囲内で事業資金等の貸付けが受けられます。



未来のために
小さな一歩

●本制度の詳細内容は、ホームページまたはパンフレットをご覧ください。

制度の運営機関：独立行政法人中小企業基盤整備機構 TEL：050-5541-7171(共済相談室) **小規模企業共済** 検索